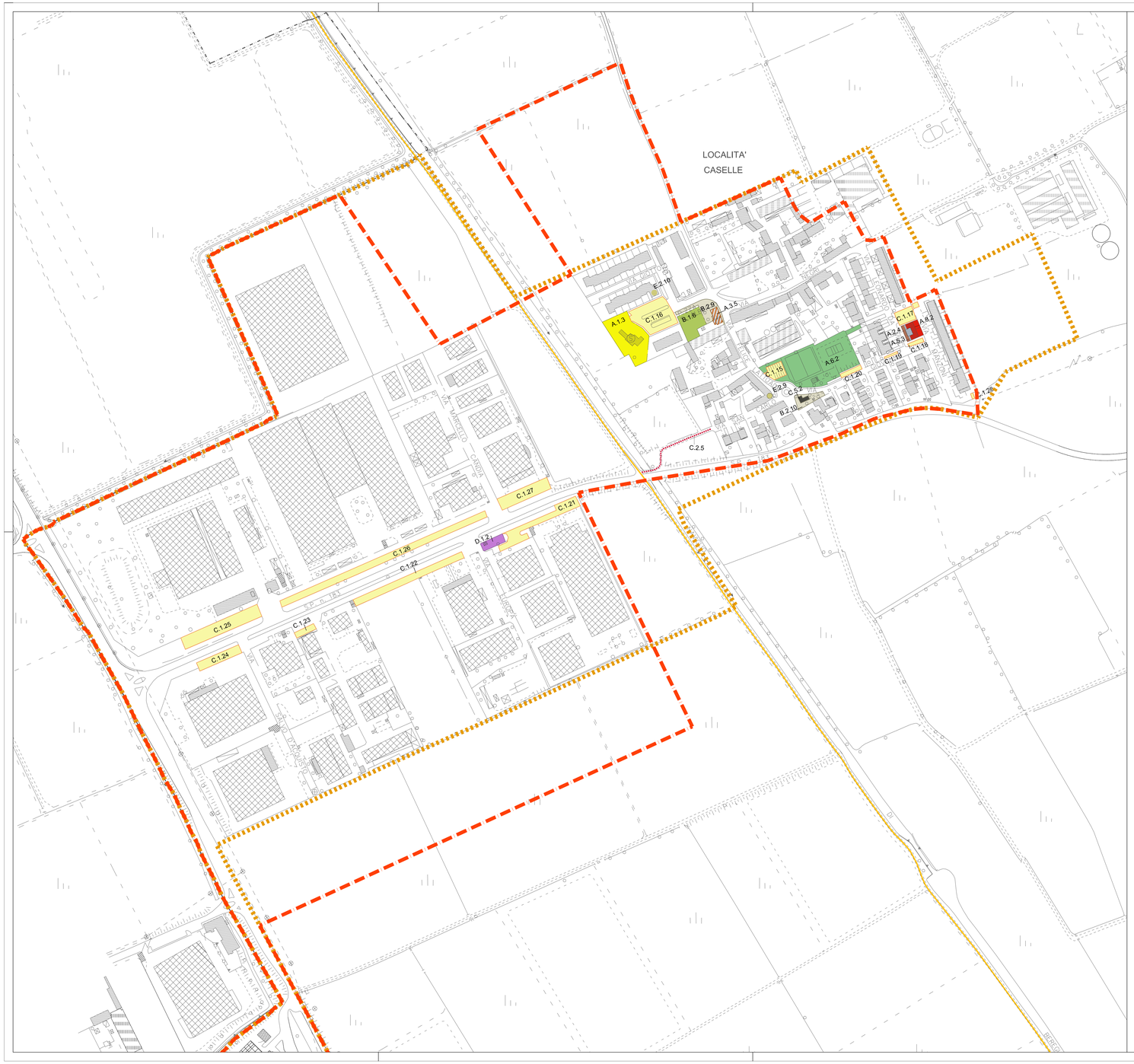

LEGENDA

A. SERVIZI ALLA PERSONA

SCALA LOCALE

- A.1. - Istruzione
- A.2 - attrezzature socio assistenziale e sanitarie
- A.3 - attrezzature religiose
- A.4 - servizi amministrativi
- A.5 - attività culturali
- A.6 - attrezzature sportive e del tempo libero
- A.7 - attrezzature cimiteriali
- A.8 - edilizia residenziale pubblica

SCALA TERRITORIALE

- A. 9 - attrezzature socio sanitarie
- A.10 - attività culturali
- A.11 - attrzzature sportive e del tempo libero

B. SERVIZI DEL VERDE E DEGLI SPAZI PUBBLICI AD USO PUBBLICO

SCALA LOCALE

- B.1. - aree a verde attrezzato
- B.2. - spazi pavimentati e attrezzati con verde urbano

SCALA TERRITORIALE

- B. 3 - parco urbano: verde di connessione tra territorio rurale e territorio edificato, verde di rinaturalizzazione

C. SERVIZI PER LA MOBILITA'

SCALA LOCALE

- C.1 - parcheggi
- C.2 - percorsi ciclo-pedonali

SCALA TERRITORIALE

- C. 3 - parcheggi
- C. 4 - percorsi ciclo-pedonali
- C. 5 - aree di sosta trasporto pubblico

D. SERVIZI ED IM PIANTI GENERALI E TECNOLOGICI

SCALA LOCALE

- D.1 - acquedotto
- D.2 - impianti tecnologici - strutture per l'elettricità e telefonia
- D.3 - area destinata alla realizzazione dell'impianto di depurazione

E. SERVIZI PRIVATI DI INTERESSE GENERALE

- E.1 - attivita' di commercio al dettaglio
- E.2 - attivita' di somministrazione di alimenti e bevande
- E.3 - altre attivita' di servizio al pubblico
- punto informazioni via Roma-via Matteotti

- Perimetro I.C. individuato dal "Parco del Ticino"
- Perimetro I.C. - Nuova individuazione
- Confine comunale

COMUNE DI MORIMONDO

PROVINCIA DI MILANO

PIANO DI GOVERNO DEL TERRITORIO

L.R. 11 marzo 2005, n. 12 e s.m.i. - art. 10bis

2 - PIANO DEI SERVIZI

SERVIZI ESISTENTI

località Caselle

data: 06.06.2011 aggiornamento: 12.12.2011	scala: 1:2000	tav.: 2.3.2
adottato con delibera di C.C. n. 29 del 12.07.2011	approvato con delibera di C.C. n. 42 del 12.12.2011	avviso di approvazione B.U.R. n. del serie Inserzioni e concorsi
il sindaco	il segretario comunale	il responsabile del procedimento
i progettisti		

studio architetto Giovanni Carminati via Bologna n. 2 Buccinasco (MI) - studio.archcarminati@libero.it
studio AR.CA. Studio Associato Architetti Rondena Alessandro e Cassiba Antonella via R.Sanzio 2 Abbiategrasso (MI) - studio@studio-arca.it